

FEDERACIÓN ESPAÑOLA DE ORIENTACIÓN



MEMORIA 2010



JUNTA DIRECTIVA FEDO 2010/2012

El **Presidente** ha nombrado la nueva *Junta Directiva de la Federación*, y los responsables de las diferentes áreas, que le ayudarán en las tareas de Gobierno de la FEDO durante los próximos dos años:



Presidente:
Víctor M. García Berenguer



Vicepresidenta 1ª:
Alicia Blanch Cortés



Vicepresidente 2º:
José A. Nieto Poblete



Dirección Técnica:
José Samper García



Deporte Escolar:
Julio Garrido Izquierdo



Jueces Controladores:
Francisco Gómez Cobas



Sportident:
Niclas Gil Nieminen



Cartografía:
Mario Vidal Triquell



EETO:
Ignacio Hernández



Tesorero:
Luis González Torrero



Secretario General:
Jesús de Miguel Rey

RESPONSABLES ÁREAS FEDO



Técnico Blume:
*Alberto Mínguez
Viñambres*



Ranking pie-O:
*Juan Pedro Caraça-
Valente*



Raids de Aventura:
*Carlos González
Salamanca*



Ski-O:
David Soria



Trail-O:
Roberto Munilla



Web:
*Juan Carlos Miranda
Blasco*



Deporte y salud:
*Mónica Jiménez
Jiménez*



Disciplina Deportiva:
Luis Alonso Nieto



Registro Mapas
*Francisco Javier
Conejo Muñoz*



Seleccionador F.E.D.O.
*José Luis García
Morales*

COMITÉS FEDO 2010

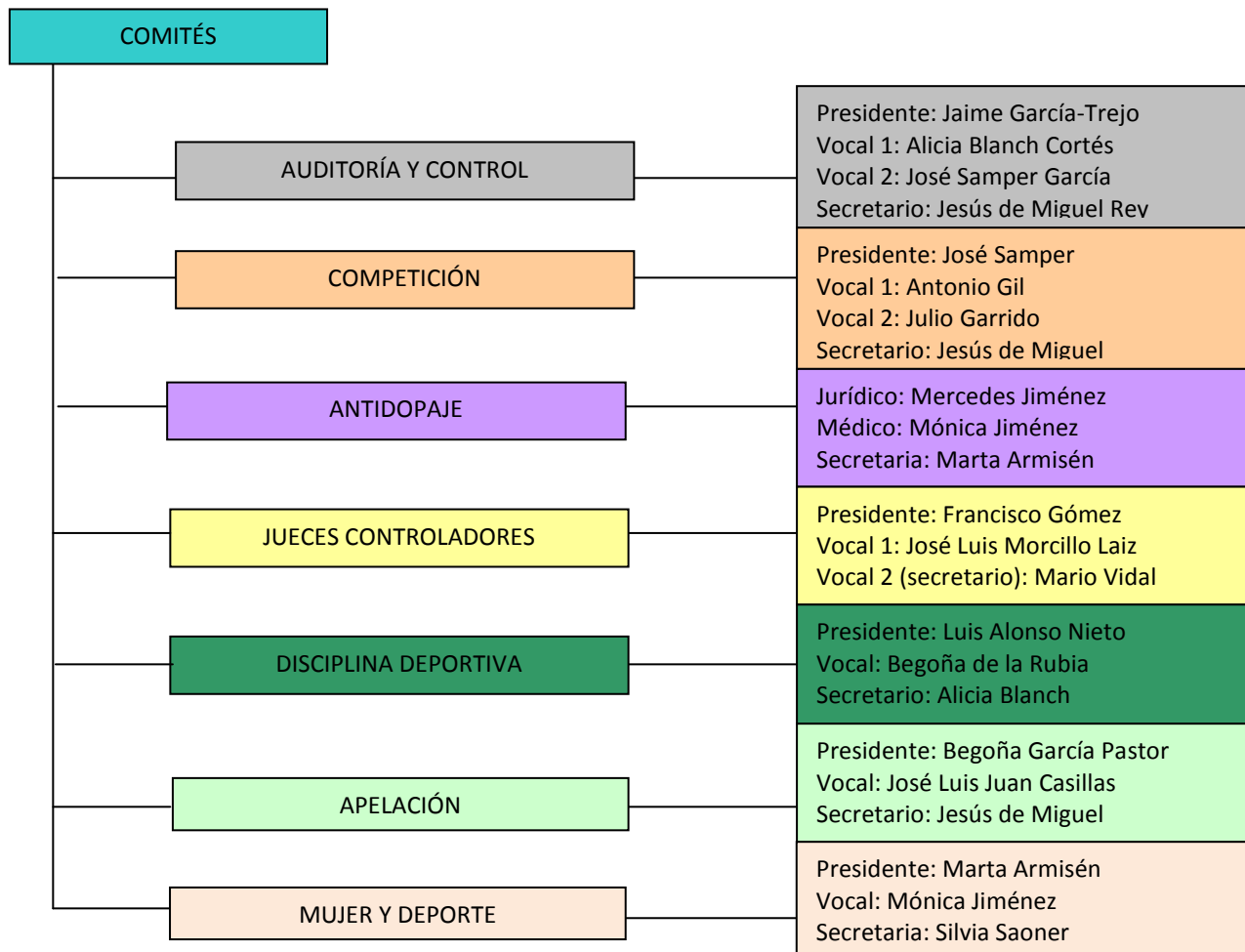

NUEVA SEDE



En la Asamblea General Extraordinaria, celebrada en Navalcán (Toledo), el día 17 de abril, se aprobó por unanimidad el cambio de la Sede de la FEDO, a Alicante, calle Alemania nº 30, entresuelo derecha.



FEDERACIONES Y CLUBES

FEDERACIÓN ANDALUZA DEL DEPORTE DE ORIENTACIÓN (F.A.D.O.).

SURCO	CLUB DE ORIENTACIÓN SURCO	Almería
ALMADRABA	CLUB DE ORIENTACIÓN ALMADRABA	Cádiz
FUNDI-O	CLUB DEPORTIVO FUNDI-O	Cádiz
LOS PINOS	CLUB POLIDEPORTIVO Y CULTURAL LOS PINOS	Cádiz
ALTA RUTA	CLUB DEPORTIVO GRUPO DE MONTAÑA ALTA RUTA - SECCIÓN RAIDS	Cádiz
O-SAN ROQUE	CLUB DEPORTIVO DE ORIENTACIÓN SAN ROQUE	Cádiz
PIKOTRON	CLUB DEPORTIVO PIKOTRÓN	Cádiz
CON CORDOBA	CLUB DE ORIENTACIÓN Y NATURALEZA CÓRDOBA	Córdoba
LOS CALIFAS	ORIENTACIÓN LOS CALIFAS	Córdoba
YUMAR RAID	CLUB DEPORTIVO YUMAR RAID	Córdoba
VELETA	CLUB DE ORIENTACIÓN VELETA	Granada
COHU	CLUB ORIENTACIÓN HUELVA	Huelva
COMa	CLUB DE ORIENTACIÓN DE MÁLAGA	Málaga
O-ADEMA	ASOCIACIÓN DEPORTIVA ESPELEOLÓGICA MALAGUEÑA	Málaga
ADOL	ASOCIACIÓN DEPORTIVA DE ORIENTACIÓN "LINCE"	Sevilla
MONTELLANO	CLUB DEPORTIVO MONTELLANO ORIENTACIÓN	Sevilla
POSEIDÓN	ASOCIACIÓN DEPORTIVA POSEIDON	Sevilla
CmG	CLUB DEPORTIVO CON MI GENTE	Sevilla

FEDERACIÓ DE CURSES D'ORIENTACIÓ DE CATALUNYA (F.C.O.C.)

BADALONA-O	CLUB ESPORTIU BADALONA ORIENTACIÓ	Barcelona
COC	CLUB D'ORIENTACIÓ CATALUNYA	Barcelona
FARRA-O	CLUB ESPORTIU FARRA-O	Barcelona
NiE	CLUB D'ORIENTACIÓ NATURA I ESPORT	Barcelona
OROS	CLUB ESPORTIU D'ORIENTACIÓ OROS	Barcelona
UPC	SECCIÓ DE CURSES D'ORIENTACIÓ DE LA UNIVERSITAT POLITÈCNICA DE CATALUNYA	Barcelona
UEVIC	UNIÓ EXCURSIONISTA DE VIC	Barcelona
XINOXANO	CLUB ESPORTIU XINOXANO ORIENTACIÓ	Barcelona
COB	CLUB ORIENTACIÓ BERGUEDÁ	Barcelona
AZIMUT	CLUB ESPORTIU AZIMUT	Barcelona
ALIGOTS	ALIGOTS CLUB SPORTIU DE CURSES D'ORIENTACIÓ	Girona
GO-XTREM	CLUB ESPORTIU GRIONS ORIENTACIÓ	Girona
MONT SANT	CLUB MONT SANT DE CARRERAS DE ORIENTACION	Tarragona

FEDERACIÓN DE ORIENTACIÓN DE LA REGIÓN DE MURCIA (F.O.R.M.)

ALHAMA-O	ALHAMA CLUB DE ORIENTACIÓN EN LA NATURALEZA	Murcia
ASON	AGRUPACIÓN SANTOMERA DE ORIENTACIÓN EN LA NATURALEZA	Murcia
CUCO	CLUB UNIVERSITARIO DE CARRERAS DE ORIENTACIÓN.	Murcia
LORCA-O	CLUB LORQUINO DE CARRERAS DE ORIENTACIÓN EN LA NATURALEZA. (LORCA-O)	Murcia
MURCIA-O	ASOCIACIÓN DEPORTIVA MURCIANA DE CARRERA DE ORIENTACIÓN EN LA NATURALEZA	Murcia
SENDA	ASOCIACIÓN DEPORTIVA DE ORIENTACIÓN EN LA NATURALEZA	Murcia

TOTANA-O	<i>CLUB DE ORIENTACIÓN EN LA NATURALEZA DE TOTANA</i>	Murcia
YECLA	<i>CENTRO EXCURSIONISTA DE YECLA (C.E. YECLA)</i>	Murcia
CALASPARRA-O	<i>CLUB DE ORIENTACIÓN CALASPARRA-O</i>	Murcia
SUN-O	<i>SUN-O</i>	Murcia
AVENTURA-T	<i>ASOCIACIÓN MURCIANA DE DEPORTE EN LA NATURALEZA Y AVENTURA</i>	Murcia
MALVARICHE-O	<i>CLUB MALVERICHE ORIENTACIÓN</i>	Murcia
CM MULA	<i>CLUB MONTAÑERO DE MULA</i>	Murcia

FEDERACIÓN DEL DEPORTE DE ORIENTACIÓN DE LA COMUNIDAD VALENCIANA (FEDOCV)

ALCOI	<i>CENTRO EXCURSIONISTA DE ALCOI</i>	Alicante
C.E. ELDENSE	<i>CENTRO EXCURSIONISTA ELDENSE</i>	Alicante
COLIVENC	<i>CENTRE ESPORTIU COLIVENC</i>	Alicante
SANT JOAN	<i>CLUB DE ORIENTACION SANT JOAN D'ALACANT</i>	Alicante
VILLENA-O	<i>CLUB VILLENA ORIENTACION</i>	Alicante
UNIV. ALICANTE	<i>CLUB UNIVERSIDAD DE ALICANTE</i>	Alicante
CEAM IBI-O	<i>CENTRE EXCURSIONISTA AMICS DE LES MUNTANYES - IBI</i>	Alicante
RAIDERMANIA	<i>CLUB D'ESPORTS DE MUNTANYA I ESCALADA I ORIENTACIÓ RAIDERMANIA ELX</i>	Alicante
ADCON	<i>ASOCIACIÓN DEPORTIVA CASTELLONENSE DE CARRERA DE ORIENTACIÓN EN LA NATURALEZA</i>	Castellón
CORRECAMINOS	<i>SOCIEDAD DEPORTIVA "CORRECAMINOS"</i>	Valencia
UPV-O	<i>CLUB DEPORTIVO UNIVERSIDAD POLITÉCNICA DE VALENCIA</i>	Valencia
VALENCIA-O	<i>VALENCIA-ORIENTACIÓN</i>	Valencia
UVALENCIA	<i>CLUB ESPORTIU UNIVERSITAT DE VALENCIA, SECCIÓN DE ORIENTACIÓN</i>	Valencia
CCVALENCIA	<i>CLUB DE ORIENTACION CRUZ CUBIERTA VALENCIA</i>	Valencia
PORTIXOL-O	<i>PORTIXOL D'ONTINYENT CLUB DE ORIENTACIO</i>	Valencia

FEDERACIÓN EXTREMEÑA DE ORIENTACIÓN (F.EX.O.)

CODAN	<i>CLUB DE ORIENTACIÓN, DEPORTE Y AVENTURA EN LA NATURALEZA</i>	Badajoz
EXTREMADURA	<i>EXTREMADURA</i>	
ALCOR	<i>CLUB ALCOR ORIENTACIÓN</i>	Badajoz
VÍA DE LA PLATA	<i>CLUB DEPORTIVO DE ORIENTACIÓN VÍA DE LA PLATA</i>	Cáceres

FEDERACIÓ BALEAR D'ORIENTACIÓ (F.B.O.)

COM	<i>CLUB ORIENTACIÓN MALLORCA</i>	Baleares
-----	----------------------------------	----------

FEDERACIÓN DE ORIENTACIÓN DE CASTILLA Y LEÓN (F.O.C.YL.)

CORZO	<i>CLUB DE ORIENTACIÓN RIBEREÑO ZONA ORIENTAL</i>	Burgos
TJALVE	<i>CLUB DEPORTIVO TJALVE</i>	Burgos
E D ALCON	<i>CLUB DE ORIENTACIÓN A.L.C.O.N</i>	León
ORCA	<i>CLUB DE ORIENTACIÓN RÍO CARRIÓN</i>	Palencia
AVENTUR	<i>CLUB DEPORTIVO AVENTUR</i>	Salamanca
NAVALENO-O	<i>CLUB NVALENO</i>	Soria
COV	<i>CLUB DE ORIENTACIÓN VALLADOLID</i>	Valladolid
CDP-O	<i>CLUB DEPORTIVO PORTILLO – SECCIÓN DE ORIENTACIÓN</i>	Valladolid
ATLETISMO ZAMORA	<i>CLUB DE ATLETISMO ZAMORA</i>	Zamora

FEDERACIÓN MADRILEÑA DE ORIENTACIÓN (Fe.Ma.D.O.)

ADYRON	AGRUPACION DEPORTIVA Y RECREATIVA DE ORIENTACIÓN EN LA NATURALEZA	Madrid
BOM	CLUB DEPORTIVO ELEMENTAL BICICLETA ORIENTACIÓN MONTAÑA	Madrid
GOCAN	GRUPO DE ORIENTACIÓN COMPLUTENSE Y ACTIVIDADES EN LA NATURALEZA	Madrid
IMPERDIBLE BUFF	CLUB DEPORTIVO ELEMENTAL EL IMPERDIBLE	Madrid
MONTE EL PARDO	MONTE EL PARDO	Madrid
RUMBO-MADRID SANSE	CLUB DEPORTIVO ELEMENTAL RUMBO-MADRID SANSE	Madrid
SOTOBOSQUE	CLUB DEPORTIVO ELEMENTAL SOTOBOSQUE	Madrid
LOS ANGELES	CLUB DE ORIENTACIÓN LOS ANGELES	Madrid
MERIDIANO RAID	CLUB D. B. MERIDIANO RAID	Madrid
Ñ ULTRAFONDO	Ñ ULTRAFONDO - SANSE	Madrid
COLMENAR	CLUB DEPORTIVO ELEMENTAL ORIENTACIÓN - MARQUES DE SANTILLANA	Madrid
COTA	CLUB DEPORTIVO ELEMENTAL COTA (DE ORIENTACIÓN DE TORREJÓN DE ARDOZ)	Madrid
ALABARDA-O	CLUB DEPORTIVO ELEMENTAL ALABARDA-O	Madrid
ORIENTAGETAFA	CLUB DEPORTIVO ELEMENTAL ORIENTA-GETAFE	Madrid
NEMUS	AGRUPACIÓN DEPORTIVA NEMUS	Madrid
ENTREBALIZAS	CLUB DEPORTIVO ELEMENTAL "ENTRE BALIZAS"	Madrid
T TRÁGAME	SOCIEDAD DEPORTIVA TIERRA TRÁGAME	Madrid
MAGERIT	CLUB DEPORTIVO ELEMENTAL "MAGERIT DE RAIDS DE AVENTURA Y ORIENTACIÓN"	Madrid

FEDERACIÓN ARAGONESA DE ORIENTACIÓN (F.Ar.O.)

PEÑA GUARA	CLUB PEÑA GUARA	Huesca
WAKHÁN	CLUB DE MONTAÑA WAKHÁN RAIDERS	Huesca
RAID CALAMOCHA	CLUB RAID DE AVENTURA CALAMOCHA	Teruel
IBÓN	CLUB IBON ORIENTACION	Zaragoza

ASOCIACIÓN GALLEGA DE CLUBES DE ORIENTACIÓN (A.Ga.C.O.)

APA LICEO	CLUB A.P.A. LICEO "LA PAZ", SECCIÓN DE ORIENTACIÓN	La Coruña
ARTABROS	CLUB SOCIEDADE DE MONTAÑA ARTABROS, SECCIÓN DE ORIENTACIÓN	La Coruña
GALICIA CARANZA	CLUB S.C.D.R. GALICIA DE CARANZA, SECCIÓN DE ORIENTACIÓN	La Coruña
GALLAECIA RAID	CLUB GALLAECIA RAID	La Coruña
SEO	SOCIEDAD EXCURSIONISTA CIENTÍFICA DE ORDES, SECCIÓN DE ORIENTACIÓN	La Coruña
BOMBEIROS CORUÑA	A.D.C. BOMBEIROS A CORUÑA, SECCIÓN DE ORIENTACIÓN	La Coruña
USC	UNIVERSIDAD DE SANTIAGO, SECCIÓN ORIENTACIÓN	La Coruña
MONTAÑA FERROL	CLUB MONTAÑA FERROL, SECCIÓN DE ORIENTACIÓN	La Coruña
FLUVIAL LUGO	CLUB FLUVIAL DE LUGO, SECCIÓN DE ORIENTACIÓN	Lugo
ALPINO OURENSAN	CLUB ALPINO OURENSÁN-ALPINO MANZANEDA, SECCIÓN DE ORIENTACIÓN	Orense
TREVINCA	CLUB PEÑA TREVINCA BARCO	Orense
AROMON	CLUB A ROELO - MONTAÑEIRO DE PONTEVEDRA -, SECCIÓN DE ORIENTACIÓN	Pontevedra
UNIVERSIDAD DE VIGO	CLUB DEPORTIVO UNIVERSIDADE DE VIGO	Pontevedra



HABELAS HAINAS CLUB HABELAS HAINAS RAID AVENTURA, SECCIÓN DE ORIENTACIÓN Pontevedra

DELEGACIÓN TERRITORIAL F.E.D.O. DE CASTILLA LA MANCHA

GODIH	GRUPO DE ORIENTACIÓN DEPORTIVA INGENIOSO HIDALGO	Albacete
O-CIUDAD REAL	CLUB DEPORTIVO BÁSICO "ORIENTACIÓN CIUDAD REAL"	Ciudad Real
MANZANARES-O	CLUB DEPORTIVO ELEMENTAL MANZANARES ORIENTACIÓN	Ciudad Real
COMCU	CLUB ORIENTACIÓN Y MONTAÑA CUENCA	Cuenca
ELERUT	CLUB ELEMENTAL DE ORIENTACIÓN "ELECCIÓN DE RUTA" (SECCIÓN DE ATLETISMO) Y DELEGACIÓN PROVINCIAL DEL DEPORTE DE ORIENTACIÓN EN CUENCA	Cuenca
ORIENTIJOTE	CLUB DEPORTIVO BÁSICO ORIENTIJOTE	Cuenca
C.O.GUADALAJARA	CLUB ORIENTACIÓN GUADALAJARA	Guadalajara
TOLEDO-O	DEPORTE INTEGRAL - TOLEDO ORIENTACIÓN	Toledo
NAVALCAN-O	CLUB ORIENTACIÓN NAVALCÁN	Toledo

DELEGACIÓN TERRITORIAL F.E.D.O. DE EUSKADI

COAraba	CLUB DE ORIENTACIÓN ARABA	Álava
IMOS	SECCIÓN DE ORIENTACIÓN DE MONTAÑEROS IRUNESSES	Guipúzcoa
COBI	CLUB DE ORIENTACIÓN BIDEA	Vizcaya

DELEGACIÓN TERRITORIAL F.E.D.O. DE CANARIAS

SENDERO ACTIVO	CLUB DEPORTIVO SENDERO ACTIVO	Gran Canaria
COCAN	CLUB DE ORIENTACIÓN Y ACTIVIDADES EN LA NATURALEZA	Santa Cruz de Tenerife

ASTURIAS

PILOÑA DEPORTE	CLUB PILOÑA DEPORTE	Asturias
LA BRÚJULA	CLUB DEPORTIVO LA BRÚJULA	Asturias
NORDESTE-O	CLUB NORDESTE ORIENTACIÓN	Asturias

CANTABRIA

RECREACIÓN	CLUB DEPORTIVO ELEMENTAL DEPORTE Y RECREACIÓN	Cantabria
------------	---	-----------

LA RIOJA

CRON	CLUB RIOJANO DE ORIENTACIÓN EN LA NATURALEZA	La Rioja
RIOJA-O	CLUB DEPORTIVO RIOJA ALTA ORIENTACIÓN	La Rioja

NAVARRA

CDNAVARRA	CLUB DEPORTIVO NAVARRA	Navarra
NORTE-SUR	CLUB DEPORTIVO DE NORTE A SUR	Navarra

LICENCIAS

EVOLUCIÓN DE LAS LICENCIAS 1996-2010



TEMPORADA	CLUBES	LIC. TEMPORADA	LIC. PRUEBA	TOTAL	RAID TEMP	RAID PRUEBA	ORIENTACIÓN TEMPORADA	ORIENTACIÓN PRUEBA
96-97	59	1080		1080			1080	
97-98	66	1004		1004			1004	
98-99	66	1700		1700			1700	
99-00	74	1586		1586			1586	
00-01	96	1868		1868			1868	
01-02	108	1901		1901			1901	
02-03	113	1851		1851			1851	
03-04	99	1955		1955			1955	
04-05	100	2075	417	2492	69	407	2006	10
06	102	2193	2373	4566	202	607	1991	1766
07	117	2391	3844	6235	261	736	2130	3108
08	127	2574	4901	7475	243	726	2331	4175
09	128	2635	6503	9138	304	1044	2331	5459
10	129	2804	6297	9101	349	1064	2455	5233

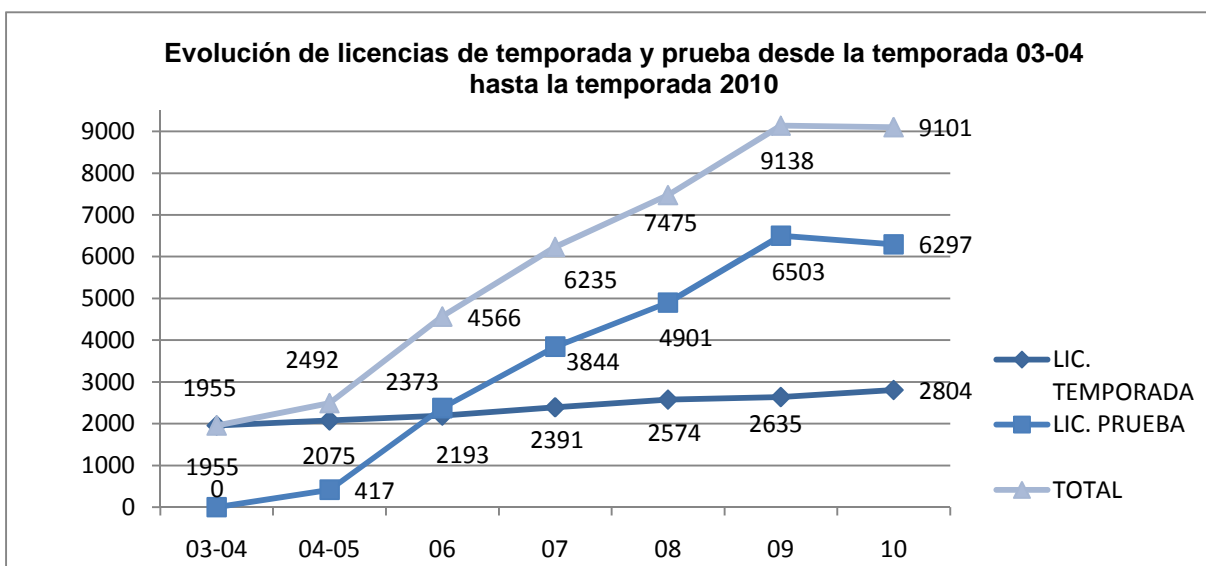

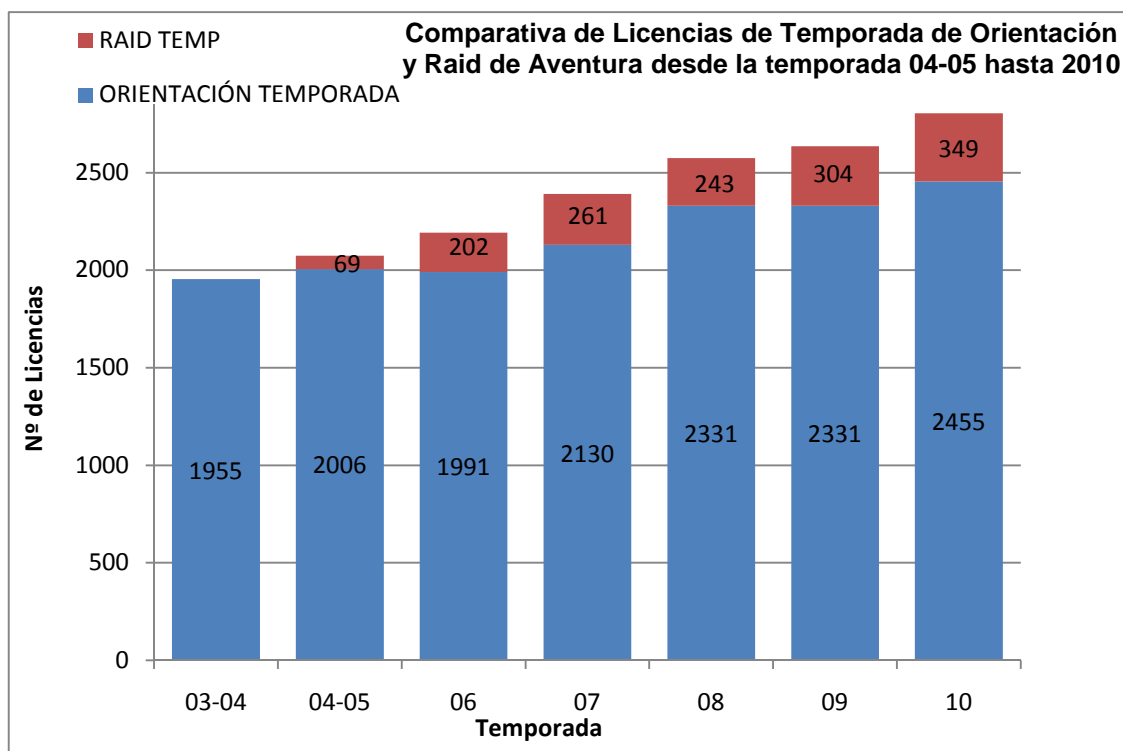

EVOLUCIÓN DE LICENCIAS FEDO POR COMUNIDADES 2003-2010

COMUNIDAD	Lic 03-04	Lic 04-05	Lic 06	Lic 07	Lic 08	Lic 09	Lic 10	Variación 2003-2010	% TOTAL 10
ANDALUCIA	422	333	333	325	314	354	339	-83	12,09%
ARAGON	57	49	63	78	88	82	101	44	3,11%
ASTURIAS	1	12	26	48	54	65	57	56	2,47%
BALEARES	0	11	16	55	55	45	55	55	1,71%
CANARIAS	0	27	4	4	15	10	9	9	0,38%
CANTABRIA	0	0	0	0	0	0	1	1	0,00%
CASTILLA LA MANCHA	68	85	114	124	173	191	218	150	7,25%
CASTILLA Y LEON	100	163	223	243	274	276	277	177	10,47%
CATALUNYA	205	202	212	250	309	312	315	110	11,84%
EXTREMADURA	68	91	78	48	49	68	48	-20	2,58%
GALICIA	183	187	223	282	278	296	332	149	11,23%
LA RIOJA	18	18	25	37	39	39	41	23	1,48%
MADRID	240	260	284	289	324	345	447	207	13,09%
MURCIA	332	345	308	308	284	225	220	-112	8,54%
NAVARRA	14	13	15	15	13	13	19	5	0,49%
PAIS VASCO	36	42	48	52	63	55	65	29	2,09%
VALENCIA	211	237	221	233	242	259	260	49	9,83%
TOTALES	1955	2075	2193	2391	2574	2635	2804	680	100,00%
INCR. AÑO ANTERIOR		6,14%	5,69%	9,03%	7,65%	2,37%	6,41%		

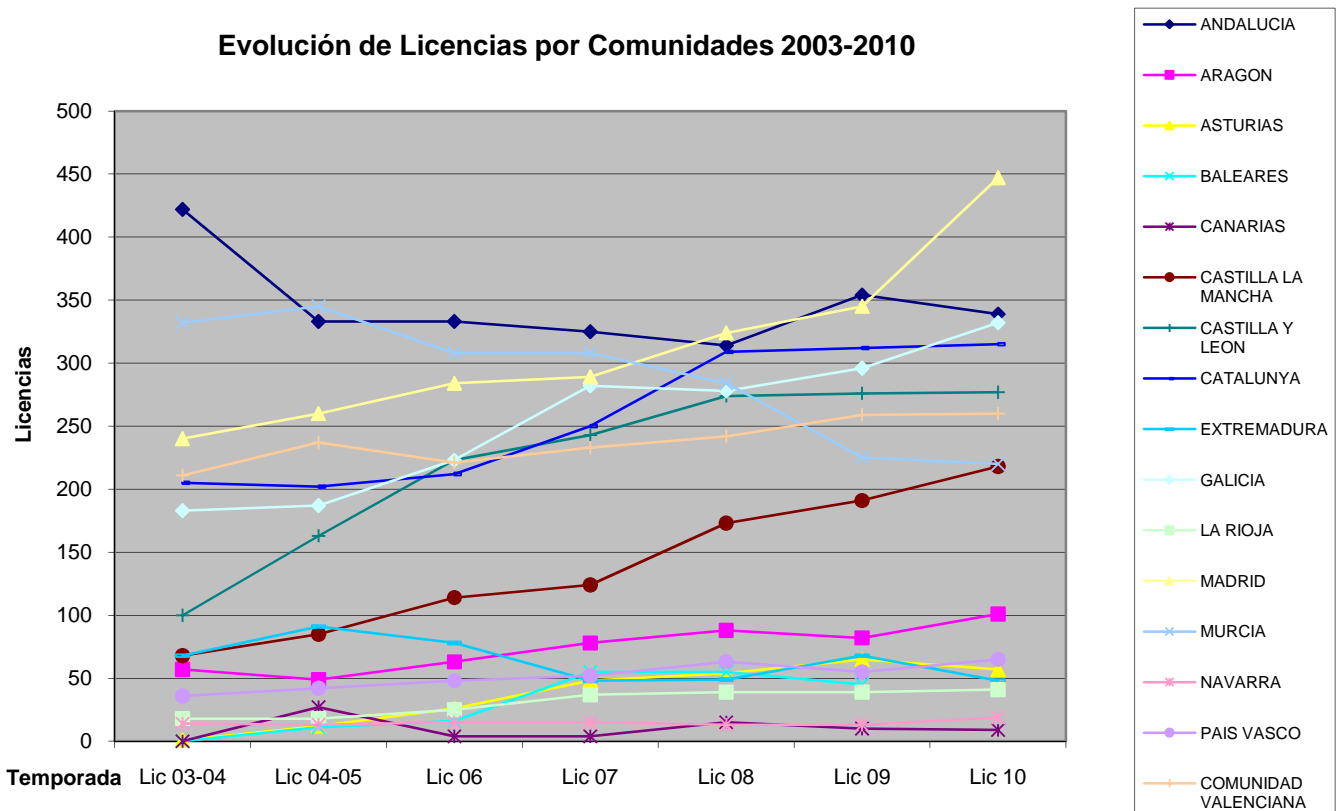
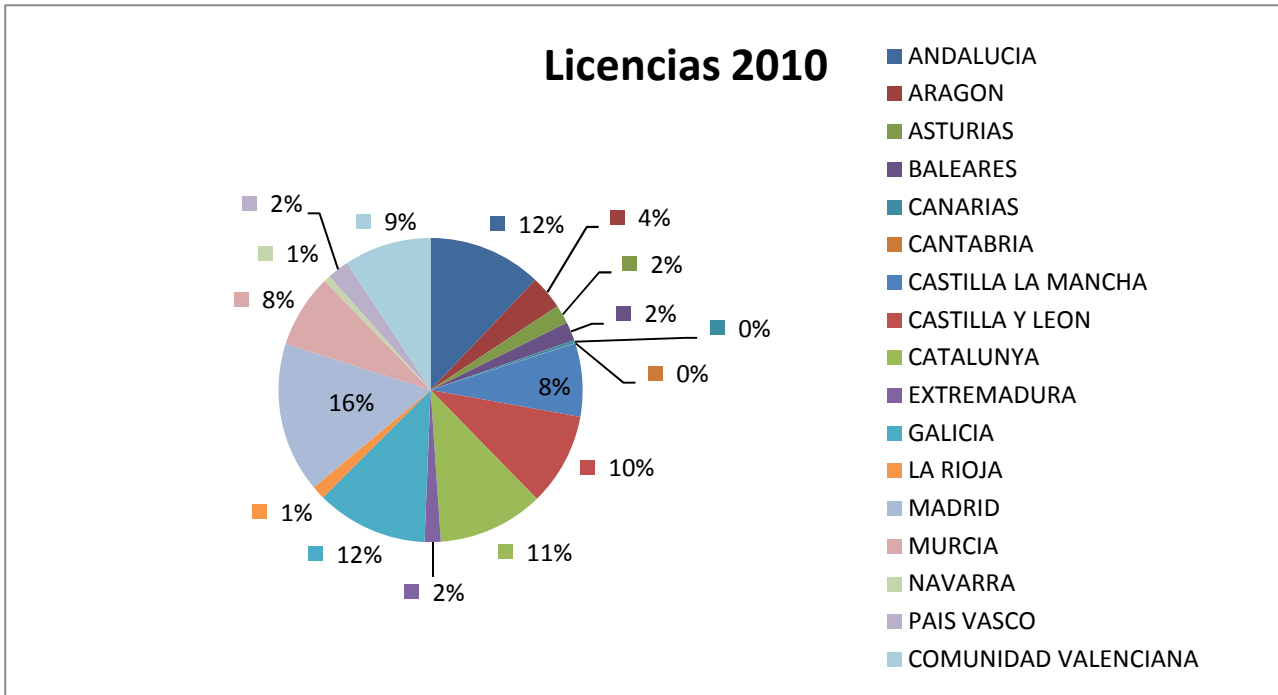

ACTIVIDADES FEDO 2010

VÍCTOR M. GARCÍA BERENGUER PRESIDENTE DE LA FEDO



La Asamblea General, reunida en *Becerril de la Sierra* el día 1 de abril, ha elegido por unanimidad nuevo Presidente de la FEDO para los años 2010 y 2011 a **Víctor M. García Berenguer**, quien comunicó la intención de solicitar el traslado de la sede de la Federación a *Alicante*.

BECAS BLUME 2010-2011



El CSD ha adjudicado para la temporada 2010/2011, 7 **Becas para la Residencia Blume en régimen de externo**, a los siguientes orientadores:

- Daniel Martín de los Ríos**- ADYRON. Madrid.
- Luis Nogueira de la Muela**- . COMA. Málaga.
- Javier Ruiz de la Herranz**- COMA. Málaga
- Nabil Abderrahaman Elena**- COMA. Málaga.
- Juan Manuel Mérida Sanchís**- Villena-O. Alicante.
- Ricardo García Dengra**- Toledo-O. Toledo
- Andreu Blanes Reig**- Colivenc. Alicante



El responsable de su programa de entrenamientos es **Alberto Mínguez Viñambres**.

BECAS ADE 2009



Aleix Ferrer Font, Silvia Martín de los Ríos, Carmen Patiño Deniz, Pedro Morales Ruiz y Marta Guijo Alonso han sido seleccionados por el Comité Ejecutivo del Programa de Ayuda al Deportista del CSD, como becados **ADE 2009**. Desde la FEDO les felicitamos y les animamos a continuar en esta línea tanto académica como deportiva.

EYOC 2010



Soria ha sido, por la extraordinaria calidad de sus terrenos, la provincia elegida por la FEDO para la celebración del Campeonato de Europa de Orientación sub16/Sub18 (EYOC 2010)

Una carrera larga en Navaleno, una de relevos en Valonsadero, y un sprint en la capital, han conformado el programa de este Campeonato oficial de la IOF, en el que han competido 400 atletas de 29 países europeos, un record difícil de superar. La Prueba en su conjunto, ha sido un éxito notable, gracias al excelente trabajo realizado por todo el personal implicado en la organización, en especial, al de su director, Luis Martín de los Ríos.

NACEN LA FEMADO Y LA FARO



El día 8 de abril nació la 8ª Federación Territorial de Orientación. Los Orientadores de la Comunidad de Madrid comienzan su andadura como **Federación Madrileña de Orientación (FEMADO)**.

Y el día 7 de junio, tras un breve periodo administrativo, la Dirección General de Deportes del Gobierno de Aragón autorizó la 9ª Federación Territorial de Orientación. Se ha constituido la **Federación Aragonesa de Orientación (FARO)**



CATALUÑA COMUNIDAD CAMPEONA DE ESPAÑA DE ORIENTACIÓN 2010



Unos 1.400 participantes de 15 Comunidades han competido en el **Campeonato de España de Orientación**, celebrado en el incomparable marco de la Sierra de Madrid, en las localidades de *Becerril de la Sierra* y *Moralzarzal*, durante los días 1º al 4 de abril.

La **Comunidad Catalana** ha sido la vencedora, seguida muy de cerca por la Valenciana, y la deportista **Ona Rafols**, sin duda uno de los mejores valores de la Orientación Española en este momento, ha conseguido el oro en las cuatro modalidades en las que ha competido.

CAMPEONATO DE ESPAÑA Y CAMPEONATO IBÉRICO DE O-BM EN CÁCERES



Los días 11 y 12 de junio la Federación Extremeña ha organizado en Cáceres, el Campeonato de España, y Campeonato Ibérico de Orientación en Bicicleta 2010.

En las categorías absolutas, los ganadores han sido David Soria y Miren Andueza, en distancia larga, y David Toll y Susana Arroyo en distancia media.

CAMPEONATOS DE ESPAÑA DE CENTROS ESCOLARES



Con las victorias de los IES Martín Rivero de Andalucía, en Infantil Femenino; Zorrilla de Castilla y León, en Infantil masculino; La Laboral de La Rioja, en Cadete Femenino; y Hermanos Amorós de la Comunidad Valenciana, en Cadete Masculino han concluido los Campeonatos de España de Orientación por Centros Escolares.

En Trentino (Italia), en mayo del 2011, competirán representando a España en el Campeonato Mundial Escolar.

CAMPEONATO DE ESPAÑA ESCOLAR 2010

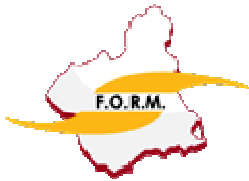

La FEDO y la FORM, organizaron, entre los días 22 y 27 de junio el Campeonato de España Escolar de Orientación en Murcia, con las Pruebas Larga y Media en la Sierra de la Muela, el Sprint en Santiago de la Ribera, y los Relevos en San Javier.

El cuadro de vencedores ha sido:

Distancia Larga.

Cadete Femenino:
Infantil Femenino:

Carmen Patiño
María Rodríguez

Cadete Masculino: Eduardo Gil
Infantil Masculino: Aleix Ferrer

Distancia Media.

Cadete Femenino:
Infantil Femenino:

Carmen Patiño
Yara Bores

Cadete Masculino: Eduardo Gil
Infantil Masculino: Albert Acedo

Centros Escolares

Cadete Femenino:
Infantil Femenino:

IES La Laboral
IES Martín Rivero

Cadete Masculino: IES Hermanos Amoróx
Infantil Masculino: IES Zorrilla



CAMPEONATO DE ESPAÑA UNIVERSITARIO

Celebrado en Teruel, y organizado por la Universidad de Zaragoza, con la colaboración del Club Ibón, entre los días 12 y 14 de mayo, se ha celebrado el Campeonato Universitario de España 2010. Los mejores atletas fueron:

Carrera Larga

Campeona; Ona Rafols.
Campeón; Roger Casal.

2ª; Anna Serrallonga.
2º; Andreu Blanes.

3ª; Alicia Cobo
3º; Luis Nogueira

Carrera Media

Campeona; Ona Rafols.
Campeón; Andreu Blanes.

2ª; Anna Serrallonga.
2º; Roger Casal.

3ª; Alicia Gil
3º; Luis Nogueira

Sprint

Campeona; Alicia Cobo.
Campeón; Andreu Blanes

2ª Alicia Gil
2º Antonio Martínez

3ª Ona Rafols
3º Roger Casal

Clasificación Universidades

1º Universidad de Alicante,

2º Politécnica de Madrid

3º Universidad de Barcelona



LA COMOF SE HA CONSTITUIDO



El día 12 de noviembre se firmó en Venecia el Acta Notarial de Constitución de la Confederación Mediterránea de Federaciones de Orientación (C.O.M.O.F.) con Italia, Serbia, Turquía, Macedonia, Portugal y España como iniciadores de este proyecto, que agrupa a todas las naciones que compartimos el mar mediterráneo.

La IOF reconoció oficialmente a la C.O.M.O.F., y allí estuvo presente un miembro del Council de nuestra Federación Internacional. La

FEDO solicitará en la próxima reunión, en Belgrado, durante los días 4 y 5 de marzo de 2011, la 1ª Prueba COMOF, a celebrar en Alicante en el mes de febrero de 2012.

El día 13 tuvo lugar la 1ª Asamblea General en la que se nombraron:

- Presidente: Sergio Griffoni, Italia
- Vicepresidente Senior: Víctor García Berenguer, España
- Vicepresidente : Tatiana Kalenderoglu, Turquía
- Vocal: José Ángel Nieto Poblete, España
- Vocal: Djodje Zagorac, Serbia
- Secretario General: Zoran Milovanovic, Serbia

PREMIOS NACIONALES DEL DEPORTE



El 3 de Mayo, a las 19,00 horas, asistieron a la Ceremonia de Entrega de los Premios Nacionales del Deporte 2009, en el Palacio Real presidido por SS.MM. los Reyes:

*Anna Serrallonga
Marc Serrallonga
Javier Ruiz de la Herran
Víctor M. García Berenguer*



ROUTE GADGET

La FEDO, sigue promoviendo el uso de la herramienta **RouteGadget** en la Liga Española de Orientación a Pie. **Ignacio Javier Mingorance**, del Club Entrebalizadas, es el encargado de llevarlo a cabo, para lo que necesita la colaboración de los diferentes organizadores de Pruebas de Liga Española, para poner los recorridos inmediatamente después de su celebración.

PROGRAMA MUJER Y DEPORTE EN NAVALENO



Los días 27, 28, 29 y 30 de agosto se organizaron en Navaleño unas **Jornadas de Orientación en Verano** dentro del programa *Mujer y Deporte* del CSD. Un fin de semana con entrenamientos para iniciarse en el deporte de orientación o mejorar técnicamente. **Esther Gil Brotons**, ha sido la responsable de la dirección técnica de dicho programa, que ha contado con la participación de más de 100 participantes.

LIBRO DE ENTRENAMIENTO DE ORIENTACIÓN



Solamente quedan 160 libros "EL ENTRENAMIENTO DEL CORREDOR DE ORIENTACIÓN", del técnico Alberto Mínguez, en donde se recogen los aspectos más importantes que hay que tener en cuenta en los entrenamientos para nuestros deportistas, técnica y táctica del deporte, metodología y entrenamientos específicos para todas las edades. Se pueden adquirir en la Secretaría de la FEDO por 6,30 euros.

ESCUELA ESPAÑOLA DE TÉCNICOS DE ORIENTACIÓN

COMUNICACIONES TÉCNICAS 1-2010



La EETO ha publicado el número 1-2010 de la revista electrónica “Comunicaciones Técnicas” con artículos de Ferrán Santoyo, Nacho Rubio, Alberto Mínguez, Roger Casal y Antonio Hernández.

Están disponibles en la web de la FEDO/EETO/Comunicaciones Técnicas.

V CLINIC NACIONAL DE CARTOGRAFÍA



Ha tenido lugar en Navaleno (Soria) los días 23 y 24 de octubre, y ha sido coordinado e impartido por Mario Vidal, con el apoyo de Francisco Conejo, Javier Arufe, Raúl Santisteban, y Pablo Fernández.

CLINIC DE JUECES CONTROLADORES FEDO 2010



Celebrado en Navaleno (Soria), y subvencionado por el COE, durante los días 23 y 24 de octubre, con el fin de coordinar los arbitrajes de las pruebas de liga española 2011, y de explicar los últimos cambios en las normas que se aplicarán a las mismas.



Ha sido coordinado por Fco. Gómez Cobas, e impartido por Mario Vidal, José Samper, José A. Nieto, Santiago del Moral, Niclas Gil, Jesús de Miguel, y Fco. Gómez Cobas.

CLINIC INTERNACIONAL DE TÉCNICOS NIVEL II



Ha tenido lugar en Guardamar del Segura (Alicante), durante los días 13 y 14 de noviembre, subvencionado por el COE, y con la finalidad de aumentar el nivel de los Técnicos FEDO, y darles a conocer las últimas técnicas utilizadas por los técnicos nórdicos en entrenamientos de los orientadores.



Impartido por Hakan Larsson, entrenador de la Federación Sueca, y José Samper, director técnico de la Federación Española, y coordinado por Ignacio Rubio, director de la E.E.T.O.

COMPETICIONES INTERNACIONALES

EOC (Campeonato de Europa)



El Campeonato de Europa Absoluto de Orientación se ha celebrado en Bulgaria, y representando a España han asistido los deportistas: Daniel Martín, Javier Ruiz (Rorri), Biel Rafols, Ona Rafols, Anna Serrallonga y Carla Guillén.



Carla y Anna se clasificaron para la final A de sprint, obteniendo los puestos 45º y 49º respectivamente. Ona se clasificó para la final A de media distancia, obteniendo el puesto 47º en la misma. Los chicos realizaron buenas carreras sobre todo en las clasificatorias de media y larga distancia, aunque no obtuvieron pase para la final A.

EYOC (Campeonato de Europa Sub16/Sub18)



La selección española ha participado con equipos completos en las categorías Sub16/Sub18:

Los mejores resultados han sido para Marina García Castro, medalla de bronce en categoría Sub 16, en la prueba de Sprint, y el equipo femenino Sub16, obtuvo el

Diploma correspondiente al 5ª clasificado en relevos.



JWOC (Campeonato del Mundo Junior)



Andreu Blanes, que ya avisó al quedar 3º en su serie clasificatoria, obtuvo en la carrera media, un meritorio 12º puesto, a 2'11'' del noruego Gaute H. Steiwer, ganador de la prueba. Le acompañó en la final A, Ricardo García Dengra, que ha quedado en 44º posición.

También se clasificó en 20º posición de la carrera larga, a 11'19'' del ganador, el Checo Pavel Kubat.



En la carrera Sprint, Antonio Martínez y Andreu Blanes han obtenido el puesto 16º y 18º respectivamente, a 56'' y 60'' del ganador, el danés Rasmus Thrane

CAMPEONATO DEL MUNDO UNIVERSITARIO



Celebrado en Borlänge (Suecia), entre los días 17 y 23 de julio, con la participación de *Alicia Gil, Anna Serrallonga, Ona Rafols, Carla Guillén, Andreu Blanes, Dani Martín de los Ríos, Antonio Martínez, y Javier Ruiz de la Herran.*



WOC (Campeonato del Mundo Senior)



Han competido en Trondheim (Suecia), representando a España, entre los días 8 y 15 de agosto, las selecciones absolutas:



Categoría Femenina:

Ona Rafols, Anna Serrallonga, Carla Guillén, Alicia Cobo

Categoría Masculina:

Roger Casal, Daniel Martín de los Ríos, Javier Ruiz de la Herran, Biel Rafols, Raul Martín

Ona Rafols y Roger Casal se clasificaron en 27ª y 33ª posición en las finales de las Carreras Sprint y



Media respectivamente.

CAMPEONATOS DEL MUNDO DE O-BM 2010 (SENIOR Y JUNIOR)



Del 11 al 18 de julio en Montalegre (Portugal), tuvieron lugar los Campeonatos del Mundo de Orientación en Bicicleta, tanto en la categoría Senior como Junior. Los representantes españoles para esta Competición fueron:



SENIOR MASCULINO: *Miguel Ángel Ramo, Iván Trigales, Juan Sancosmed, David Soria, Javier García Aris*

SENIOR FEMENINO: *Esmeralda Gabasa, Susana Arroyo e Isabel Sanjuán.*

JUNIOR MASCULINO: *Borja Varela, Xan Carballo, David Gasión.*



VISITA DEL PRESIDENTE DE LA FEDERACIÓN FRANCESA



Durante el campeonato de Europa 2010, Soria los días 01-04 de julio, hemos recibido la visita de Jean Paul Tiers, Presidente de la Federación Francesa de Orientación, acompañado de los técnicos Thomas Poirson y Alain Matton. En todo momento estuvieron acompañados por nuestro Presidente y por José A. Nieto Poblete, que han sentado las bases de una futura colaboración entre ambas federaciones.

COOPERACIÓN DEPORTIVA CON MOZAMBIQUE



Ha sido realizada por José Samper, que desde 2003 está haciendo mapas e impartiendo cursos para, paso a paso, conseguir el desarrollo de la orientación en Mozambique.

Ya están integrados en la IOF, y es probable, que en 2011 puedan competir en el Campeonato del Mundo Escolar en Italia, en el Campeonato del Mundo Universitario del 2012, y en la Copa Latina

TRAIL-O

Esta temporada se ha puesto la primera piedra en la modalidad de Trail-O,



una asignatura pendiente en nuestra federación. Roberto Munilla, será en encargado de dar los primeros pasos para la consolidación de esta modalidad.



OTRAS ACTUACIONES RELEVANTES DE NUESTROS DEPORTISTAS



SUECIA

Roger Casal, del Club Colivenc, consiguió clasificarse en la 13ª posición, a 5 minutos del ganador, en el Campeonato de Suecia de Ultra Larga, una prueba de 24 km y 40 controles celebrada el día 11 de abril.

Nabil Abderrahaman, del COMA, obtuvo el 3er puesto final en la categoría H20Larga de los 5 Días de Suecia; el conocido O-Ringen que se ha disputado esta semana en Örebro (Suecia). Ganó, además, la primera etapa de los 5 Días, en un terreno de alta calidad técnica.



CAMPEONATO DEL MUNDO DE VETERANOS (WMOC)

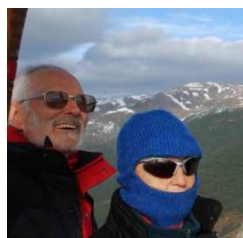

En larga distancia cabe destacar al corredor de esta modalidad Alberto Mínguez (Imperdible), 28º clasificado en H40. En la carrera media los mejores resultados han sido el puesto 11º de Carles Lladó (COC) en H75, el 12º de Teresa Gri (COC) en D75, y el 20º de Jesús Gil (Colivenc) en H55.

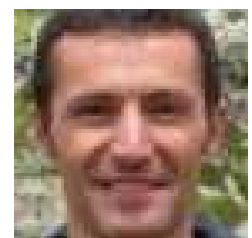

JUANMA Y ALBERTO NOS DEJAN



Juan Manuel García Crespo y Alberto Fuentes Luis, del *Club Rio Carrión*, han perdido la vida, haciendo lo que les gustaba, en el pico Espigüete de la Montaña Palentina, cuando se encontraban escalando a 100 metros de la cima. Nos dejan con muy pocos años de vida, pero con muchos recuerdos, especialmente los recientes 5 días, y todos los mapas en los que Juanma nos ha hecho disfrutar la orientación.

NOS DEJÓ TAMBIÉN ADRIÀ TRIQUELL

Cuando estaba finalizando una prueba en su querida tierra natal, Cataluña, se sintió indispuerto y al poco fallecía. Le echaremos mucho de menos, ya que era habitual verle en las pruebas de nuestra liga, no solo como participante, sino también en las entregas de trofeos, en las que debido a su gran calidad como orientador solía aparecer con frecuencia.

