

[Escribir texto]

# CARRERA SPRINT DE ORIENTACIÓN

1ª CARRERA PUNTUABLE LIGA DE SPRINT 2011

## CLUB GOCAN

**DOMINGO 27 DE FEBRERO**

**!!!SPRINT-O + MIKRO-O!!!**

**SORTEO DE UNA NOCHE DE HOTEL**

*Y consumiciones para los primeros clasificados obsequio de Casa Rojas*

### Lugar:

**CASCO ANTIGUO DE ALCALÁ / PARQUE O'DONNELL**

Centro de Competición: Parque O'Donnell.

Parking: Calle sin salida entre parque O'Donnell y Fábrica Roca y Parking del Silo.

**Sistema de Control:** SPORTIDENT para todas las categorías del Ranking, también se podrá utilizar tarjeta clásica para hacer el recorrido de INICIACION de forma lúdica y no competitiva, PERO NO SE PODRÁ PARTICIPAR EN EL MICRO-O SIN SPORT-IDENT.

### Recorrido y Distancias.

RECORRIDO	DISTANCIA Nº controles	Federados	Sistema Control
LARGO H/D	4.260 / 16	PUNTUA RANKING	Sport-ident
MEDIO H/D	3.480 / 15		Sport-ident
CORTO H/D	2.770 / 17		Sport-ident
INICIACIÓN	2.350 / 15	NO RANKING	Sport-ident/tarjeta
Mikro-O	X	X	Sport-ident

Es una excelente oportunidad para iniciarse en la orientación, por medio de un plano urbano que resulta mucho más intuitivo; también es una muy buena oportunidad para realizar una visita turístico-cultural por Alcalá y terminar tomando unas "tapas" por los distintos locales del centro.

[Escribir texto]

[Escribir texto]

## Horario.

Domingo 27 de Febrero.

Carrera Sprint desde 9:30 a 11:00.

Micro-O a continuación del Sprint. Serán dos carreras independientes por lo que hay que descargar antes de realizar el Micro-O.

¡¡Es importante considerar que en la carrera Sprint el tráfico estará abierto y que cuanto antes comencemos menos tráfico habrá; por lo que intentaremos comenzar lo antes posible, esto supondrá menos coches y menos personas por las calles!!

## Inscripciones y Cuotas:

Los corredores **FEDERADOS** lo harán rellenando el formulario del archivo adjunto, exclusivamente a través de su club, que lo hará enviando el archivo que se adjunta antes de las **20: 00 horas del jueves 24 Febrero.**

Los corredores **NO FEDERADOS** deberán inscribirse rellenando el formulario del archivo adjunto (rellenar Nombre, Apellidos, Categoría, Fecha de nacimiento y DNI para cursar licencia de prueba), además deberán adjuntar el justificante de transferencia bancaria al e-mail inscripciones\_gocan@hotmail.com, antes de las **20:00 horas del jueves 24 de Junio.** ¡¡No se tramitará la inscripción sin el justificante de pago!!

**PAGOS:** a nombre de **CLUB GOCAN, especificando quien hace el pago** en el **NÚMERO DE CUENTA: 2038 2758 95 6000000809 de Caja Madrid.**

CUOTA CARRERA SPRINT + MICRO-O		
	FEDERADOS	NO FEDERADOS
Mayores de 16 años	4 €	7 €
Menores de 16 años	3 €	5 €

Formulario Inscripciones (descargar documento).

## Sistema de Control / Protocolo:

En Secretaría estarán los sobres de cada club con sus dorsales. Los participantes deben mirar en la lista y fijarse en su nº de dorsal; los que pertenezcan a un club pueden recoger el dorsal del sobre del club y los no federados lo deben solicitar en la mesa.

La salida del Sprint se encuentra a unos 300 m y se realizará en primer lugar. Se utilizará baliza de Salida (start) siendo las salidas cada minuto.

¡¡Una vez finalizado el sprint hay que descargar para poder realizar el Micro-O!! Se consideran dos pruebas independientes. Si todo va bien sobre las 10:30 se podrá comenzar a realizar el Micro-O.

Micro-O. Se trata de una competición en un parque a una escala muy grande donde se colocan muchas balizas y el participante tiene que realizar un recorrido en orden, las

[Escribir texto]

[Escribir texto]

balizas no tienen código de control y el participante tiene que picar el control correspondiente teniendo como única ayuda la lectura que pueda hacer de su plano.

### Premios:

- **SORTEO DE UNA NOCHE DE HOTEL.** Se sorteará una noche de hotel entre todos los participantes a la finalización del Micro-O, para ello se utilizarán los dorsales, debiendo estar la persona premiada presente, para lo que se podrá pedir documento acreditativo.
- **CONSUMICION GRATIS EN “CASA ROJAS” PARA LOS PRIMEROS DE CADA CATEGORÍA**

Todo participante debe disponer de seguro para participar, y la organización no se responsabiliza de los daños que los corredores puedan sufrir o causar a terceros.

Todo participante al realizar la inscripción a la carrera autoriza el uso de las imágenes de este evento para su publicación.

Para resolver cualquier duda ponerse en contacto con club\_gocan@hotmail.com

### **Acceso a la Zona de Competición**

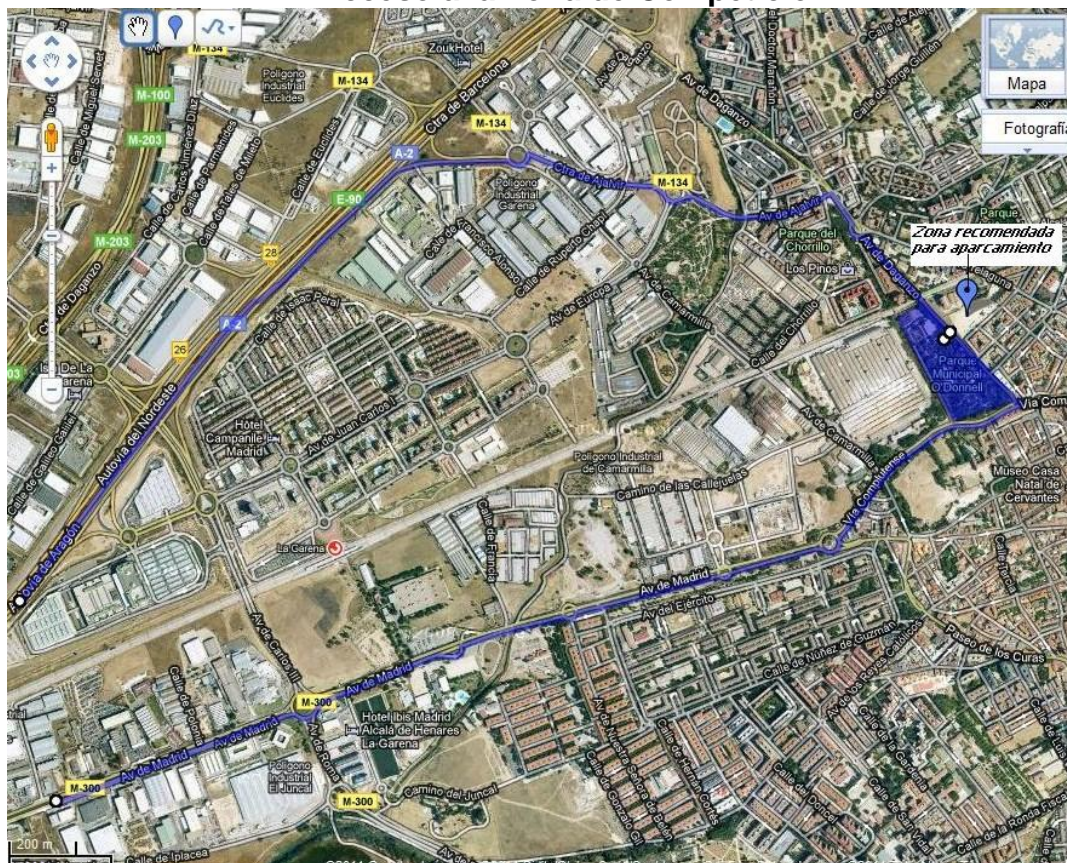

[Escribir texto]





[Escribir texto]

3º 85 puntos

4º 82 puntos

5º 80 puntos

6º 79 puntos

Y así sucesivamente hasta el último clasificado/a

### **3.d) Organizadores**

Los organizadores de las respectivas pruebas, obtendrán como puntuación, la media de sus tres mejores carreras realizadas, en caso de no completar tres, obtendrán 60 puntos por organización.

### **4.- SISTEMA DE CRONOMETRAJE**

Para que la carrera sea puntuable para el Ranking de la Liga Sprint de la Comunidad de Madrid, se empleara el sistema de cronometraje Sport-ident.

Si algún participante hiciese el recorrido con tarjeta de cartulina, no se le computara para el citado

[Escribir texto]