

V CLÍNICA NACIONAL DE CARTOGRAFÍA DE ORIENTACIÓN

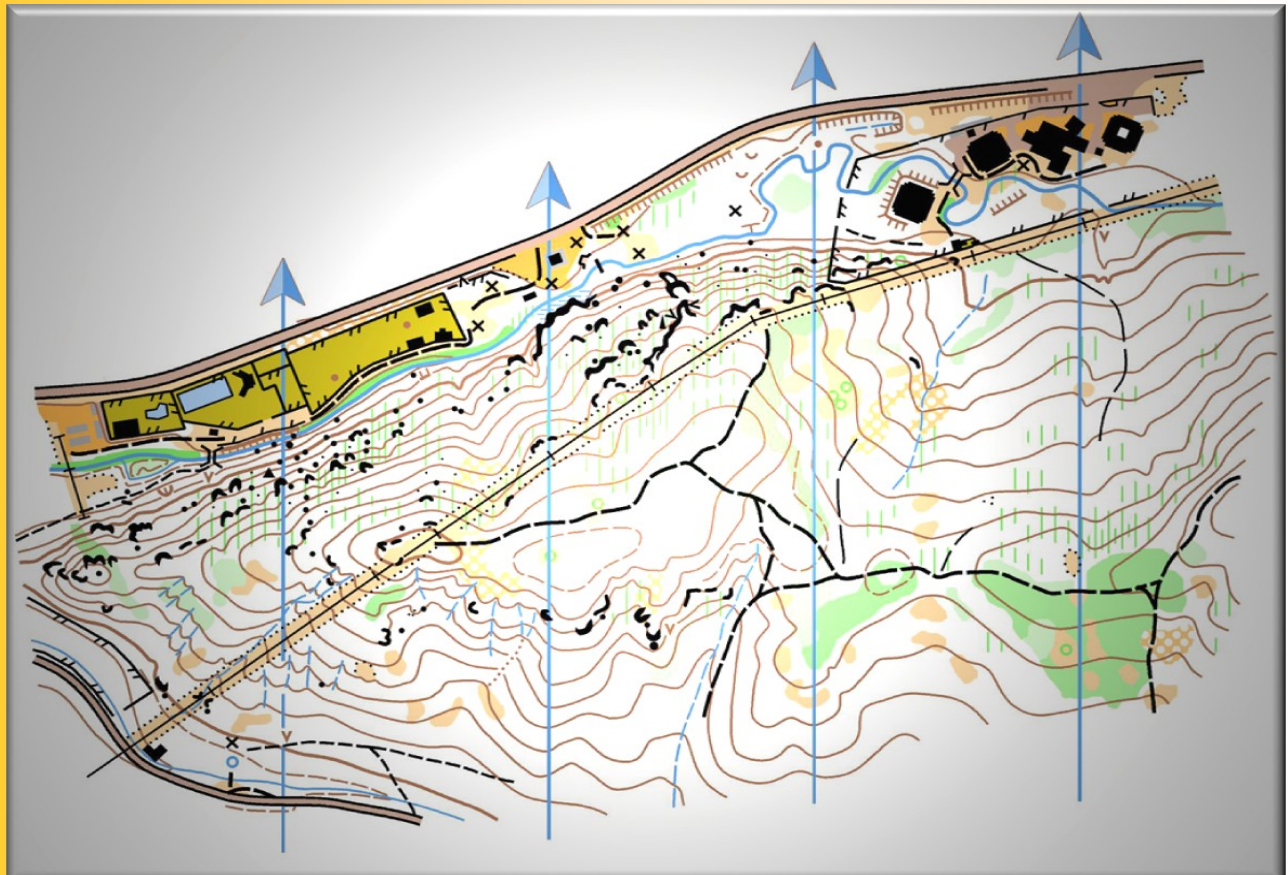

**FEDERACIÓN ESPAÑOLA DE ORIENTACIÓN
DIRECCIÓN TÉCNICA-COMITÉ DE CARTOGRAFÍA-ETTO**

NAVALENO (SORIA), 23 y 24 de octubre de 2010.



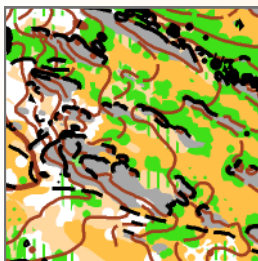
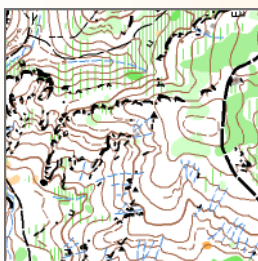
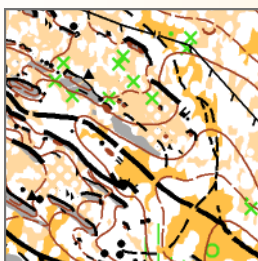
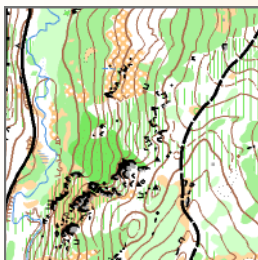

CALENDARIO:

23OCT2010.

- 10:00 H. BIENVENIDA Y PRESENTACIÓN DE PONENTES EN CENTRO REGIONAL DE INMERSIÓN EDUCATIVA.
- 10:30-12:30 H. EXPOSICIÓN PONENCIAS TEMÁTICAS 1ª PARTE.
- 13:00 H. SALIDA A ZONA DE PRÁCTICAS 1 (SAN LEONARDO DE YAGÜE) -ALMUERZO EN ZONA DE TRABAJO-
- 18:00 H. PUESTA EN COMÚN EXPERIENCIA TÉCNICA 1.
- 19:00 H. EXPOSICIÓN PONENCIAS TEMÁTICAS 2ª PARTE.
- 21:00 H. FIN JORNADA DE TRABAJO.
- 22:30 H. VELADA-EXPERIENCIAS EN COMÚN.

24OCT2010.

- 08:00 H. PREPARACIÓN TÉCNICA Y SALIDA A ZONA DE PRÁCTICAS 2 (NAVALENO).
- 11:30 H. PUESTA EN COMÚN EXPERIENCIA TÉCNICA 2.
- 12:30 H. EXPOSICIÓN PONENCIAS TEMÁTICAS 3ª PARTE.
- 14:00 H. CLAUSURA. ENTREGA DE CERTIFICADOS Y ALMUERZO DE DESPEDIDA.

OBJETIVOS:

CON EL PROPÓSITO DE MANTENER EL NIVEL TÉCNICO DE LAS ANTERIORES CONVOCATORIAS Y APORTAR NUEVAS INICIATIVAS EN EL CAMPO DEL PERFECCIONAMIENTO TÉCNICO SE HA ESTUDIADO UN PROGRAMA CENTRADO EN EL APOYO DE CAMPO, AUTÉNTICO ESTADIO DIFERENCIAL DE LA PRODUCCIÓN TEMÁTICA; LAS ZONAS DE TRABAJO SUPONEN PARA EL CARTÓGRAFO UNA EXPERIENCIA EN EL ENTORNO DE LOS "TERRENOS MODELO" PARA ESTE DEPORTE.

• PONENCIAS:

- "ACCESO A SERVIDORES WEB PARA POSICIONAMIENTO DE PRECISIÓN EN EL APOYO DE CAMPO CON GPS"
- "CREACIÓN DE ALGORITMOS DE GENERALIZACIÓN PARA LA GESTIÓN DE GESTIÓN DE DATOS - LIDAR - CON OCAD 10"
- "LA CLASIFICACIÓN Y CATEGORIZACIÓN DE GRUPOS SIMBÓLICOS EN EL ESTABLECIMIENTO DE LOS CRITERIOS DE GENERALIZACIÓN"
- "ESTADÍSTICA FEDO Y MODELOS CARTOGRÁFICOS ACTUALES"
- "BUSQUEDA DE EQUIPOS ÓPTIMOS PARA EL TRABAJO DE CAMPO"
- "SITUACIÓN ACTUAL DEL PROYECTO ISOM 2012"

• EXPERIENCIAS TÉCNICAS:

- APOYO DE CAMPO CON MODELOS TOPOGRÁFICOS DEFICIENTES.
- EVALUACIÓN DE RATIOS SOBRE LA REDUCCIÓN DE VELOCIDAD Y CATALOGACIÓN DE ESPACIOS ABIERTOS.

INSCRIPCIÓN Y TASAS:

REQUISITOS: EN TODOS LOS CASOS ESTAR EN POSESIÓN DE LICENCIA NACIONAL EN VIGOR; PREFERENCIALMENTE Y POR ESTE ORDEN HABER REALIZADO EL CURSO NACIONAL DE CARTOGRAFÍA NIVEL II, SER TÉCNICO DE ORIENTACIÓN NIVEL II, MONITOR DE CLUB Y RESTO DE DEPORTISTAS (SE CONVOCAN UN MÁXIMO DE 30 PLAZAS POR ORDEN DE INSCRIPCIÓN).

EXPEDICIÓN DE CERTIFICACIONES: LA FEDO-EETO EXPEDIRÁ A TODOS LOS PARTICIPANTES UN CERTIFICADO ACREDITATIVO DE PARTICIPACIÓN Y CONTENIDOS.

PERIODO Y MODO DE INSCRIPCIÓN: DEL 1 AL 15 DE OCTUBRE A.I.; A TRAVÉS DE CORREO ELECTRÓNICO CON LA SECRETARÍA FEDO (secretaria@fedo.org) FACILITANDO LOS DATOS PERSONALES Y DE FILIACIÓN (CLUB-LICENCIA).

LA INSCRIPCIÓN RECOGE LA ESTANCIA DE 2 DÍAS EN RÉGIMEN DE PENSIÓN COMPLETA (DESDE EL VIERNES 22 NOCHE), PARTICIPACIÓN EN LAS PONENCIAS, DOCUMENTACIÓN Y PRÁCTICAS. (EL PARTICIPANTE APORTARÁ LOS MEDIOS DE DISEÑO, APOYO, Y DIBUJO TÉCNICO PROPIOS DE LA ESPECIALIDAD ADEMÁS DE PC.PORTABLE)

LA ESTANCIA SE REALIZARÁ EN EL HOSTAL "EL PINAR" DE NAVALENO, Y LAS SESIONES TEÓRICAS EN EL CENTRO RURAL DE INMERSIÓN EDUCATIVA DE NAVALENO.

TASAS: TÉCNICOS EN CARTOGRAFÍA y/o ORIENTACIÓN NIVEL II (40 €), RESTO (50 €).

EL COMITÉ DE CARTOGRAFÍA FINALIZADO EL PLAZO DE INSCRIPCIÓN SE PONDRÁ EN CONTACTO CON LO PARTICIPANTES A FIN DE TRASLADAR LOS PORMENORES DEL ENCUENTRO.

FEDERACIÓN ESPAÑOLA DE ORIENTACIÓN. FEDO. [www://fedo.org](http://fedo.org)

ESCUELA ESPAÑOLA DE TÉCNICOS DE ORIENTACIÓN. EETO.

COMITÉ DE CARTOGRAFÍA -DIRECCIÓN TÉCNICA FEDO-. cartografia@fedo.org 659.41.59.80

SECRETARÍA GENERAL: c/ Alemania 30, Entresuelo Drcha. 03.003 ALICANTE. 965.22.80.89 secretaria@fedo.org